

SONY

ネットワークミュージック
スタイルブック

ほしい曲は、
すぐMDにワープする。

warp



Net MD



Network Music Style

※写真は、バイオノートとNet MDウォークマンMZ-N10の組み合わせです。※画面はハメコミ合成です。

●本カタログに掲載しております価格には消費税、配送設置・工事・接続調整などの費用は含まれておりません。

パソコンからMDへオンガクをワープする。大好きな曲が、いつでもそばに。
はじまっている、ネットワークミュージックスタイル。

お気に入りのあの曲が、ほしいときにあなたのもとへやってくる。
すぐMDになる。すぐに外に持ち出せる。大好きな音楽とずっと一緒にいたいから、
音楽を“ワープ”させて楽しむ、それがネットワークミュージックスタイル。たとえば夜中、部屋にひとり。
新曲が急にほしくなったら、インターネットへ。目当ての曲をパソコンに“ワープ”する。
気になる曲は、もういつでも部屋にいながらにして手に入る、すぐに楽しめる。
そして、忙しい朝。着替えをしている間に、音楽がどんどんMDへ“ワープ”する。
出かける頃には、1日の聴きたい曲がぜんぶMDの中に。
音楽の新しいスピード“ワープ”が、音楽のワクワクする気持ちをもっともっと身近にする。
ネットワークミュージックスタイル。
もう一度、音楽とはじめて出会ったようなヨロコビを。

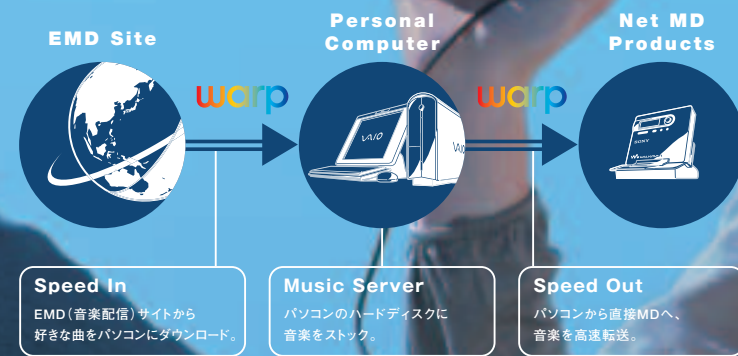

warp

P.04

Music Server
パソコンの中に何千曲も音楽をストック。見やすくリスト化して、いま聴きたいあの曲にスムーズにアクセスできます。

P.06

EMD Site
ほしい曲は、音楽配信 (EMD) サイトから24時間いつでも部屋へ。決済も、ダウンロードもスピーディです。

P.08



Net MDウォークマン MZ-N10

Walkman style
パソコンからNet MDウォークマンへ、音楽をMDに転送。そのスピード、最大約64倍速*。日替わりでMDを連れ出せます。

P.10



サウンドゲート LAM-Z10

Desktop style
デスク上の省スペースで、音楽生活。小さく置いて、聴いて、MD作りが楽しめます。

P.12



オールインワンコンボ CMT-M333NT

Room style
いつもの部屋で満喫する上質のサウンド。パソコンとつなげば、MD転送もOK。ぜいたくなサウンドをMDで楽しめます。

P.14



バイオノートNV PCG-NV99E/B

VAIO style
1台で、音楽をためこみそのままMDに転送。新しい音楽スタイルが、バイオひとつで実現します。

P.15

ネットワークミュージックスタイルプロダクト

P.16

ホームページ紹介

*付属アプリケーションソフトウェア「SonicStage」においてLP4ステレオ録音モード (ATRAC3/66kbps) でパソコンからMDへ転送する速度。それに加えてディスクへのデータ記録時間が数秒かかります。また転送速度はNet MD対応プロダクトやパソコンのスペックなどにより異なります。*最大約64倍速の転送速度は、MZ-N10のみです。(2002年10月現在)
**写真は、バイオノートとNet MDウォークマンMZ-N10の組み合わせです。*画面はハメコミ合成です。*掲載商品の詳細については、各製品カタログをご覧ください。

お気に入りの曲という曲をパソコンにワープさせる。

たくさんの音楽をパソコンにストック。

好きな曲をデスクの上ですべて集める。

EMD* (音楽配信)サイト(P6・7参照)で曲を購入したら、そのままパソコンの中にどんどんストック。ハードディスクに30GBの空き容量があれば、最大12,000曲(5分の曲を66kbpsの転送速度で録音した場合)を保存可能。あなたのパソコンがミュージックサーバーに変わります。

*EMDとは「Electronic Music Distribution」の略称です。

聴きたい曲を簡単に呼び出したり、編集したり。

音楽生活をまるごとサポートする「SonicStage」。

パソコンに音楽をストックして、聴きたい時にスピーディに聴く、連れ出す。そんな新しい音楽生活を実現するのが、パイオや「Net MD」対応プロダクツ*1の付属ソフト「SonicStage(ソニックステージ)」。

EMDサイトにアクセスし、手軽に楽曲を購入*2。ダウンロードしためこんだ曲は、アーティスト別、ジャンル別など、いろんなカテゴリーで並び替えられ、何千曲でも分かりやすく整理。CDラックから探す手間なく、目当ての1曲をスムーズに呼び出せます。中でもとくに好きな曲は「プレイリスト」としてピックアップ。「クラブソングコレクション」や「インディーズベスト」など、マイオリジナルアルバムを気軽に作成。さらにMD編集も手軽なドラッグ&ドロップでOK。新しい音楽スタイルをトータルにサポートします。

*1:Net MD対応システムステレオ CMT-C7NT/Net MD対応MDデッキ MDS-NT1/JE780には音楽管理・再生ソフトウェア「OpenMG Jukebox」が付属されています。
*2:EMDサイトでの楽曲の購入、及びダウンロードには無料プレーヤーソフト「MAGIQLIP」が必要です(P6・7参照)。

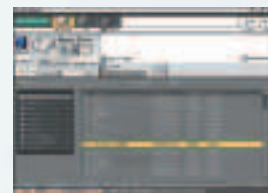

●各曲をリスト管理



●見やすいジャケット写真一覧

「Net MD」対応プロダクツをつなぎ、

パソコンからMDに、音楽を“ワープ”。 **Net MD**

「SonicStage」は、パソコン内の音楽をMDに高速転送する「Net MD」に対応。パソコンと「Net MD」対応プロダクツ(P8~15参照)をつなぎ、最大約64倍速*1でMDに曲を転送できます。アルバムやジャンルに関係なく、好きな曲を選んで、その日のマイベストを手軽にMDで連れ出せます。面倒なタイトル編集もパソコンから直接入力できます。もちろん、通常のMDディスクが使える、再生も一般のMDプレーヤー*2で行えます。



*1:Net MDウォークマンMZ-N10を使い、LP4ステレオ録音モード(ATRAC3/66kbps)でパソコンからMDへ転送する速度。それに加えてディスクへのデータ記録時間が数秒かかります。また転送速度はNet MD対応プロダクツやパソコンのスペックなどにより異なります。最大約64倍速の転送速度は、MZ-N10のみです。(2002年10月現在)

*2:長時間ステレオ録音(MDLP)で録音した場合は、MDLP対応プレーヤーで再生できます。

※写真はパイオHSとNet MDウォークマンMZ-N10とステレオヘッドホンMDR-305の組み合わせです。
※画面はハメコミ合成です。※画面の曲名・アーティスト名はすべて架空のものです。※掲載商品の詳細については、各製品カタログをご覧ください。

warp

EMD Site >>> Personal Computer >>> Net MD Products



新曲、名曲、いますぐ部屋にワープする。24時間、オンガクと出会う。

音楽配信 (EMD) サイトへアクセス。

ほしいその時、部屋に音楽が“ワープ”する。

忙しくてCDが買えない、夜中急に聴きたくなくなった。そんなときも部屋にいながら24時間音楽が買える、それがEMDサイト。パソコンからいつでもアクセス。曲を探して、気に入ったらダウンロード。ほしい音楽がほしいその時すぐ楽しめます。最新曲もCDと同時にリリースされるほか、過去の名曲やインディーズソングなど、タイトルも充実。楽曲は無料試聴でき、さらに、1曲200円(税別)より手軽に手に入ります。

目当ての楽曲に簡単アクセス。EMDポータルサイト「レーベルゲート」。

国内の有力EMDサイトが多数集まる「Label Gate (レーベルゲート)」。最新ヒット曲から過去の名曲まで、3,000曲以上(2002年10月現在)を紹介。レーベルを越えて、目当ての曲をスムーズに検索できます。楽曲は試聴ができ、24時間いつでも1曲単位で200円(税別)より購入可能。もちろん、全曲「Net MD」対応です。



「Label Gate」
<http://www.labelgate.com/>

warp

EMD Site >>> Personal Computer



「@MUSIC」
(エイベックス)

<http://atmusic.avexnet.or.jp/>
最新ヒット曲が簡単にダウンロードできます。毎月の特集や豪華なプレゼントもあります。

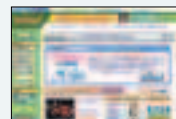

「bitmusic」
(ソニーミュージック)

<http://bit.sonymusic.co.jp/>
最新曲から昔懐かしいベストソング集、洋楽ヒット曲まで勢ぞろい。手軽にダウンロードして楽しめます。



「can-d.com」
(ポニーキャニオン)

<http://www.can-d.com/>
最新の楽曲はもちろんのこと、未発表楽曲やビデオクリップなど多種多様なコンテンツをそろえています。



「em-colle!」
(徳間ジャパン)

[http://www.tkma.co.jp/tjc/emcolle!/">http://www.tkma.co.jp/tjc/emcolle!/](http://www.tkma.co.jp/tjc/emcolle!/)
懐かしの名曲、珠玉の名曲、最新ヒットまでバラエティーに富んだラインアップです。



「K Music」
(キングレコード)

<http://www.kingrecords.co.jp/kmusic/>
今後、アニメの楽曲や声優さんのオリジナル作品もそくそくとお届けする予定です。



「なあ! (na@h!)」
(ビクターエンタテインメント)

<http://naah.jvcmusic.co.jp/>
新曲のビデオクリップや情報も満載、無料メールマガジンも登録できます。



「PARADISE MUSIC」
(フォーライフミュージックエンタテイメント)
<http://paradisemusic.co.jp/>
すぐ聴きたいあの曲をダウンロードして楽しめます。新曲もそくそくと配信します。

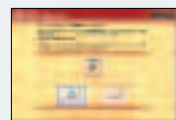

「Beat Stereo」
(セーニャ・アンド・カンパニー)

<http://www.beatstereo.com/music/>
「ゆず」の全シングル曲(タイトル曲)を配信。ダウンロード楽曲では、ひと味違った「ゆず」を楽しめます。

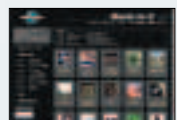

「Music to U」
(ユニバーサルミュージック)

<http://www.universalmusic.co.jp/mtu/>
ユニバーサルミュージックのアーティストの楽曲をインターネットから購入できます。

レーベルゲートに参加するサイトは、
全曲「MAGIQLIP (マジクリップ)」対応。

MAGIQLIP

「MAGIQLIP」は、EMDサイトからダウンロードした音楽を楽しめるWindows対応無料プレーヤーソフト。レーベルゲートに参加するEMDサイトは、「MAGIQLIP」に全曲対応しました。これにより、上記EMDサイトでダウンロードした曲は、「MAGIQLIP」から「SonicStage」(P4・5参照)へと自動的に転送され、スムーズに管理可能。その後のMD転送まで、いっそうスピーディに楽しめます。

※上記EMDサイトで楽曲をダウンロードの際は、「レーベルゲートMQ方式」をお選びください。

→ www.openmg.com/jp/MAGIQLIP

「My Sony Card (マイ・ソニー・カード)」で、決済もスピーディ。

「eLIO (エリオ)」「Edy (エディ)」「VISA」、3つの決済サービスを1枚で利用できる「My Sony Card」。「eLIO」は、カード番号が入力不要なインターネットクレジットカードサービス。「Edy」は、小銭感覚で使えるプリペイド型電子マネー・サービス。いずれもパソコンにつないだ専用リーダー・ライタにカードをセットするだけのスピード決済を実現。EMDで音楽を購入するのに最適です。「My Sony Card」が、実際の店舗からインターネットまで幅広いショッピングシーンをサポートします。

●「My Sony Card」に関する詳細は、「My Sony Card」のホームページへ: → www.sonyfinance-card.com
●「Edy」に関する詳細は、ビットワレットのホームページへ: → www.bitwallet.co.jp

※レーベルゲート (EMDサイト) での専用カードリーダー・ライタによる決済は、「eLIO」は2002年12月、「Edy」は2003年春に対応予定です。



12Mコースも登場の「So-net」ADSLで、

買った曲を高速“ワープ”する。

インターネット接続サービスを提供する「So-net」のADSLなら、最大12Mbpsの高速インターネット環境が実現。快適に、EMDの音楽をパソコンに“ワープ”することができます。

→ www.so-net.ne.jp/ADSL

Walkman Style

コーヒー1杯のむ間に、きょう1日の曲をワープさせた。

忙しい朝はMDにワープさせるのが日課。
聴きたい曲をパソコンで選曲、
Net MDウォークマンへ一気に転送。
最大約64倍速*だから、着替えとか朝食の間に、
サッとMDができあがってしまう。
余裕たっぷりウォークマンをつかみ、そして外へ。
いま聴きたい曲だけ集めた、よくばりなMD。
ワープすれば、
朝から音楽でゼイタイクできる。

*MZ-N10のみ。

warp

Personal Computer >>> Net MD Walkman

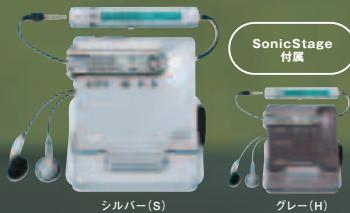

SonicStage
付属

シルバー(S) グレー(H)

WALKMAN NET MD

Net MDウォークマン

MZ-N10 オープン価格 新発売

- パソコンとつなぎ音楽を最大約64倍速**でMDに転送。
- 本体を置くだけで、パソコンとの接続や充電が可能な「USBクレドル」を付属。
- 本体厚約13.8mm(最薄部約12.9mm)、質量約84gの世界最小・最軽量ボディ**。

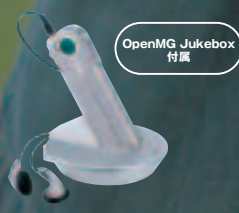

OpenMG Jukebox
付属

WALKMAN

ネットワークウォークマン

NW-E10 オープン価格

- 128MBフラッシュメモリーを内蔵。パソコンとつなぎ、最長約240分(66kbpsモード時)の長時間録音が可能。
- コンパクトなライターサイズ、質量も軽量約55g**。持ち運びやすいスリムなボディ。
- ※OpenMG Jukeboxは、音楽管理・再生ソフトウェアです。



OpenMG Jukebox
付属

WALKMAN

ネットワークウォークマン

NW-MS10 オープン価格

- 「マジックゲートメモリスティック」に対応。パソコン経由で音楽を録音。小さく連れ出し楽しめる。
- 別売の128MB「メモリスティック」で最長約240分(66kbpsモード時)の録音が可能。
- ※写真の「メモリスティック」は別売です。
- ※OpenMG Jukeboxは、音楽管理・再生ソフトウェアです。

*1:付属アプリケーションソフトウェア「SonicStage」においてLP4ステレオ録音モード(ATRAC3/66kbps)でパソコンからMDへ転送する速度。それに加えてディスクへのデータ記録時間が数秒かかります。また転送速度はNet MD対応プロダクトやパソコンのスペックなどにより異なります。*2:ポータブルMDレコーダーとして(2002年10月現在 内蔵電池含む、ソニー調べ) *3内蔵電池含む。 ※写真は、パイオとNet MDウォークマンMZ-N10の組み合わせです。実際にはACアダプターが必要になります。 ※画面はハモミ合成です。 ※オープン価格商品の価格は、販売店にお問い合わせください。 ※掲載商品の詳細については、各製品カタログをご参照ください。

warp

Personal Computer ▶▶▶ Desktop Audio



テーブルの上に、オンガクを小さくのせた、ワープした。

Desktop Style

新しいデスクトップオーディオは、
 とにかくスリムでコンパクト。
 いろんな小さい場所にちょっと置いてみたくなる。
 たとえば、出窓や棚の中、ベッドサイドなど。
 そんな今までにない場所から、
 USBケーブルでパソコンとつながる。
 最大約32倍速*の速さでMDができる。
 ワープする音楽生活に、
 スペースはいらない。



シルバー(S)



ブルー(L)

SonicStage
付属

SoundGate NetMD

Net MDデスクトップオーディオシステム

LAM-Z10 オープン価格 新発売

- 本体部の幅わずか約8.6cm。すっきり置けるスリムサイズのMD/CDシステム。
- 「Net MD」対応。パソコンとつなぎ、最大約32倍速*の高速でMD転送が可能。
- コンパクトサイズの高音質スピーカーを装備。小型ながら背面には、豊かな低音を実現するバスプイスピーカーを装備。

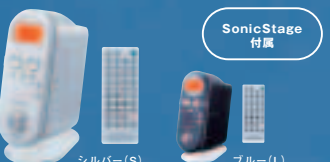

シルバー(S)

SonicStage
付属

SoundGate NetMD

Net MDデスクトップオーディオユニット

LAM-10 オープン価格 新発売

- 本体単体モデル。お手持ちのアクティブスピーカー(アンプ内蔵)と自由に組み合わせて楽しめます。



CDスロット部

MDスロット部

フロントパネルが左右にスライドし、MD/CDスロットが現れます。



ワープしたMDを外に連れ出す。

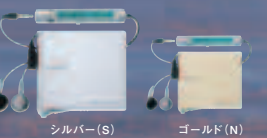

シルバー(S)

ゴールド(N)

WALKMAN

MDウォークマン(再生専用機)

MZ-E10 オープン価格 新発売

*付属アプリケーションソフトウェア「SonicStage」においてLP4ステレオ録音モード(ATRAC3/66kbps)でパソコンからMDへ転送する速度。それに加えてディスクへのデータ記録時間が数秒かかります。また転送速度はパソコンのスペックなどにより異なります。
 *写真は、パソコンとNet MDデスクトップオーディオシステムLAM-Z10、MDウォークマンMZ-E10の組み合わせです。実際にはACアダプターが必要になります。
 ※画面はハメコミ合成です。*オープン価格商品の価格は、販売店にお問い合わせください。*掲載商品の詳細については、各製品カタログをご参照ください。

ぜいたくな音を楽しんで、MDにワープして。休日は、もうそれでいい。

Room Style

warp

Personal Computer ▶▶▶ System Stereo



部屋では、ぜいたくなサウンドを楽しみたい。
 外には、気分にあった曲を連れ出したい。
 だから新しいオーディオで、音楽生活を一新した。
 置きやすいスタイル、そして高音質仕様。
 好きな曲で部屋中を包んでくれる。
 しかも、パソコンとつなげば、MDへもワープ。
 最大約32倍速*でスィスイMDを作って、部屋で聴きこむのもいい、
 ウォークマンで連れ出したり、
 ドライブに出かけたり、アウトドアでも楽しめる。
 オールインワンコンポのシステムステレオも、
 「Net MD」対応がうれしい。
 やっぱり音楽で、思いきりぜいたくしたいから。

SonicStage
付属



ブルー(L)



ホワイト(W)

シルバー(S)

Net MD

Net MD対応MDデッキ搭載オールインワンコンポ

CMT-M333NT オープン価格 **直売**

- Net MD対応MDデッキをはじめ、CD・カセット・FM/AMチューナーを搭載のオールインワンコンポ。
- 「Net MD」対応。パソコンとつなぎ、最大約32倍速*の高速でMD転送が可能。
- 総合出力25W+25Wの高性能アンプを備え、力強い低音と伸びのある高音を実現。高品位なサウンドが楽しめます。

OpenMG Jukebox
付属



Qbric Net MD

Net MD対応MDデッキ搭載キューブリック

CMT-C7NT オープン価格

- CDジャケットサイズのコンパクトな1BOXに、Net MD対応MD・CD・FM/AMチューナーを搭載。
- 独特のフォルムが美しい専用スピーカーを搭載。小型ながら迫力のサウンドを実現。

*OpenMG Jukeboxは、音楽管理・再生ソフトウェアです。

*付属アプリケーションソフトウェア「SonicStage」においてLP4ステレオ録音モード(ATRAC3/66kbps)でパソコンからMDへ転送する速度。それに加えてディスクへのデータ記録時間が数秒かかります。また転送速度はパソコンのスペックなどにより異なります。
 *写真は、パイオノートとNet MD対応MDデッキ搭載オールインワンコンポCMT-M333NTの組み合わせです。実際にはACアダプターが必要になります。
 ※画面はハメコミ合成です。*オープン価格商品の価格は、販売店にお問い合わせください。*掲載商品の詳細については、各製品カタログをご覧ください。

バイオ1台で、オンガクのための、MDにワープした。

VAIO Style

最近、机に置かれたバイオひとつで、
音楽生活を楽しんでる。

どんどんためこむ、自由に聴く、

さらにNet MDベ イ ユニット搭載だから、

1台あれば、音楽がMDにワープする。

忙しい朝のMD作りも、くつろぐ夜のBGMも、

一日の音楽、

バイオにぜんぶおまかせしている。

warp
Personal Computer ▶▶▶ MD Media



バイオノートNV
PCG-NV99E/B オープン価格
●「エンターテインメントベ イ」を搭載し、「Net MD」をはじめとする4種類のベ イユニットを、目的に応じてチェンジ。
●コンパクトファールベ イユニットをセットすれば、サウンドもさらに迫力アップ。



バイオMX
PCV-MXS5RL7 オープン価格
●「Net MD」対応MDデッキを内蔵。ためこんだ曲を、バイオ内でMD転送。
●2WAYスピーカー、ハイレゾボンスアンプ、独自のサウンド回路など、こだわり抜いたオーディオ設計を採用し、高品位な音質を実現。

ワープしたMDを
外に連れ出す。

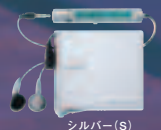

WALKMAN
MDウォークマン(再生専用機)
MZ-E10 オープン価格
*ゴールド(N)もあります。

*写真は、バイオノートNVとMDウォークマンMZ-E10の組み合わせです。実際にはACアダプターが必要になります。
*画面はハメコミ合成です。*オープン価格商品の価格は、販売店にお問い合わせください。*掲載商品の詳細については、各製品カタログをご参照ください。



パソコンとつないで楽しむ、
ネットワークミュージックスタイルプロダクト

「Net MD」ではじめるネットワークミュージックスタイル

MiniDisc

OpenMG Jukebox
付属



Net MD対応MDデッキ
MDS-NT1 オープン価格 **NetMD**
パソコンの横に置き、気軽につないで音楽を転送。
パソコンアクセサリ感覚で使える
「Net MD」対応MDデッキ。録音後のMDは、
MDウォークマンなどのMD機器で再生できます。
*OpenMG Jukeboxは、音楽管理・再生ソフトウェアです。

OpenMG Jukebox
付属



Net MD対応MDデッキ
MDS-JE780 オープン価格 **NetMD**
新開発DSP回路搭載により、
MDLP(長時間録音)モードで録音したMDをさらに
高音質で再生できるMDデッキ。また「Net MD」に対応し、
パソコン上の音楽データをMDに転送できます。
*OpenMG Jukeboxは、音楽管理・再生ソフトウェアです。

MD Media



ミニディスク(80分、5枚パック)
5MDW80CRX
オープン価格
他に単品、3枚、10枚パックがあります。
それぞれに74分、80分があります。



ミニディスク(80分、5枚パック)
5MDW80BAX
オープン価格
他に10枚パックがあります。
それぞれに74分、80分があります。

メモリスティックで聴く、ネットワークミュージックスタイル

Memory Stick



SonicStage
付属

パーソナルエンターテインメントオーガナイザー
PEG-NX70V オープン価格 **新発売**
通信用カードスロットでダイレクトに
インターネットが楽しめるなど、PDAとして広く活用できるほか、
パソコンから別売の「メモリスティック」に曲データを転送して、
音楽再生も可能。ヘッドホンと専用リモコンも付属しました。
*写真の「メモリスティック」は別売です。



SonicStage
付属

パーソナルエンターテインメントオーガナイザー
PEG-T650C オープン価格
スマートに持ち出せる薄型軽量ボディに多彩な機能を凝縮。
また音楽再生も行え、パソコンから別売の「メモリスティック」に
転送した曲を付属のヘッドホンで楽しめます。
*写真の「メモリスティック」は別売です。
*SonicStage LE付属。

内蔵型フラッシュメモリーで聴く、ネットワークミュージックスタイル

Flash Memory



ネットワークウォークマン
NW-E10 オープン価格 **OpenMG Jukebox**
付属
コンパクトなライターサイズの
ボディに128MBフラッシュメモリーを内蔵。
最長約240分(66kbps時)の音楽をパソコンから
記録し、手軽に連れ出せます。
*OpenMG Jukeboxは、音楽管理・再生ソフトウェアです。



ネットワークウォークマン
NW-E8P オープン価格 **OpenMG Jukebox**
付属
耳かけ式ヘッドホンタイプの
スタイリッシュなデザインを採用。
パソコンから最長約120分(66kbps時)の音楽を録音し、
軽快にアウトドアリスニングが楽しめます。
*OpenMG Jukeboxは、音楽管理・再生ソフトウェアです。

*画面はハメコミ合成です。*オープン価格商品の価格は、販売店にお問い合わせください。*掲載商品の詳細については、各製品カタログをご参照ください。

「Net MD」のより詳しい情報から
最新イベント案内までがここでわかる。
ネットワークミュージックスタイル ホームページ。

ネットワークミュージックスタイルを楽しむための詳しい情報をホームページで紹介しています。
Net MDプロダクト情報、EMDサイト、イベント案内など、充実の内容でお届けします。



詳細は →→→ www.sony.co.jp/NMS

EMD Site

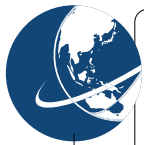

さまざまな注目曲を
無料でダウンロード体験。
「W.USIC (ウージック)」
www.walkman.sony.co.jp/wusic



音楽はほしいその時に手に入る。
「Label Gate」
www.labelgate.com



最新ヒット曲から過去の名曲まで、3,000曲以上(2002年10月現在)を幅広く紹介します。すべての楽曲が試聴でき、1曲単位で200円(税別)より購入できます。

Personal Computer



製品案内や使いこなしの
サポートなど役立つ情報が満載。
「バイオホームページ」
www.vaio.sony.co.jp



インターネットショッピングを
安心・簡単に「My Sony Card」
www.sonyfinance-card.com



「eLIO (エリオ)」「Edy (エディ)」で新しい
インターネットショッピングスタイルを実現
します。

Net MD Products



NetMD

ソニーの商品情報やイベント情報
などが満載の「Sony Drive」
www.sony.co.jp/SonyDrive



さまざまなソニーの商品をカテゴリ別にご紹介。お客様サポート情報やイベント情報なども満載です。

※画面は2002年11月現在のものです。

ATRAC3は、MiniDiscに採用されている、ソニーが独自に開発したATRAC (Adaptive Transform Acoustic Coding) という音声圧縮技術をベースに、ほとんど音質を損ねることなくさらにATRACの1/2のサイズへの圧縮を可能にした新しい技術です。CDをベースに考えるとATRAC3を使うと約1/10のサイズにデータを圧縮することが可能です。
「ATRAC3」ホームページ →→→ www.sony.co.jp/Products/ATRAC3



安全に関するご注意

商品を安全にお使いいただくため、ご使用前に必ず「取扱説明書」をよくお読みください。
水、湿気、湯気、ほこり、油煙などの多い場所に設置しないでください。火災、感電、故障などにより、死亡や大けがになることがあります。

安全にご使用いただくためのご注意 ●むやみに内部を開けたり、モニター内部を改造しないでください。
商品使用上のご注意 ●あなたが録音したものは、個人として楽しむなどのほかは、著作権法上、権利者に無断で使用できません。実演や興業、展示物などのうちには、個人として楽しむなどの目的であっても、撮影を制限している場合がありますので、ご注意ください。なお、デジタル録音機器およびデジタル録音メディアの価格には、著作権法の定めにより、私的録音保証金が含まれております。(お問い合わせ先：(社)私的録音保証金管理協会 電話03-5353-0336)
CD再生/録音についてのご注意 ●本製品では、コンパクトディスク(CD)規格に準拠していない著作権保護技術付き音楽ディスクは動作、音質を保証できません。本製品での再生・録音にあたりましては、音楽ディスクパッケージの表示をよくお読みください。
カタログ上のご注意 ●価格には、配送設置・工事・接続調整などの費用は含まれておりません。●カタログ掲載商品の仕様および外観は、改良のため予告なく変更することがありますので、あらかじめご了承ください。●カタログと実際の製品の色とは、印刷の関係で多少異なる場合があります。●カタログ掲載商品のなかには地域により品薄・

品切れになるものがあります。販売店にお確かめのうえお選びください。●ウォークマン、WALKMANおよびロゴはソニー株式会社の登録商標です。●MAGIQLIP、MAGI LIP、VAIO、Net MD、キューブリック、クリエ、Sound Gate、ネットワークウォークマン、Memory Stick、マジックゲート、メモリスティック、OpenMG、Magic Gate、SonicStage、ATRAC、ATRAC3およびロゴはソニー株式会社の商標です。●著作権保護技術としてOpenMGとMagicGateを採用しています。●Microsoft、Windowsは米国マイクロソフトコーポレーションの米国及びその他の国における登録商標です。●その他本カタログに記載されているシステム名、製品名は、一般に各開発メーカーの登録商標あるいは商標です。なお、本文中では™、®マークは明記していません。
商品ご購入時のご注意 ●ご購入の際は、必ず「保証書」の記入事項を確認のうえ、大切に保管してください。ただしアクセサリの一部の商品には、保証書が付いておりません。●当社は、各機器の補修用性能部品を製造打ち切り後6年保有しています。●掲載されている製品は個人用・家庭用です。

Sony Drive

「ソニードライブ」はソニーの商品情報とライフスタイルをご提案するホームページです。

<http://www.sony.co.jp/SonyDrive>

ネットワークオーディオ商品の
お買い物に関するご相談、お楽しみ方のご案内、
その他のお問い合わせにお答えします。

●ネットワークオーディオデスク(特設)
■開設期間：11月1日(金)～12月31日(火)※期間限定 ■受付時間：月～金 10:00～18:00 土・日・祝日10:00～17:00
■電話番号：ナビダイヤル ☎ 0570-00-2585(全国どこからでも市内通話料でご利用いただけます。)
携帯電話・PHSでのご利用は 0466-31-2585(ナビダイヤルがご利用できない場合はこちらをご利用ください。)

ソニー株式会社 〒141-0001 東京都品川区区北品川6-7-35
ソニーマーケティング株式会社 〒108-0074 東京都港区高輪4-10-18

◎商品のお取扱い方法、お買物相談、その他のお問い合わせは
お客様ご相談センター

ナビダイヤル ☎ 0570-00-3311

(全国どこからでも市内通話料でご利用いただけます。)

●携帯電話・PHSでのご利用は 03-5448-3311

●受付時間 月～金 9:00～20:00 土・日・祝日9:00～17:00

*このカタログの内容について、詳しくお知りになりたい方は、お近くのソニー商品販売店、または
お客様ご相談センターにお問い合わせください。

ショールーム 東京/銀座数寄屋橋ソニービル
大阪/中央区心斎橋筋ソニータワー

ソニーの最新技術やユニークな商品を中心に展示しております。
*なお展示していない商品もございますのでご了承ください。

お買い求めは信用ある当店へ

My Sony Card



www.sonyfinance-card.com

2002.11

カタログ記載内容2002年11月現在